スーパーコミック劇場

Tales of Rebirth
テイルズ オブ リバース

［第三集］

Tales of Rebirth
テイルズ オブ リバース

©いのまたむつみ ©2004 NAMCO LTD., ALL RIGHTS RESERVED.

SUPERCOMIC GEKIJOH Vol.82

●表紙イラスト／MAKOTO2号
●裏表紙イラスト／黒八
●目次イラスト／刻夜セイゴ

スーパーコミック劇場

[第三集]

Tales of Rebirth

テイルズ オブ リバース

©いのまたむつみ ©2004 NAMCO LTD., ALL RIGHTS RESERVED.

SUPERCOMIC GEKIJOH Vol.82

家族ゴッコ
しよう!
……は?
だから――家族ゴッコ!
クレアさんも仲間入りしたし
アニーとユージーンのわだかまりも解けたし!
だから!
いや マオ あまり説明になってな……
いいからやるの! はい けってーい!!

SUPERCOMIC GEKIJOH Vol.82
じゃ！
さっそくアミダ始（はじ）めよう

ファミリー
Family!!!
ひな き
雛木ひなた
スーパーコミック劇場
[第三集]
Tales of Rebirth
テイルズ オブ リバース
©いのまたむつみ ©2004 NAMCO LTD., ALL RIGHTS RESERVED.

Supercomic Gekijoh Tales of Rebirth

Family!!!（雛木ひなた）……1
炎天下の満開桜（あきばるいき）……12
サレのがんばり（笹原智映）……19
下手な鉄砲数撃ちゃ当たる！（勇人）……28
つないだ手（時雨乃みら）……37
オープン・ユア・ハート（黒八）……48
女王様の一日（喜来ユウ）……57
親孝行物語～英語にするとテイルズ オブ オヤコーコ～（刻夜セイゴ）……66
四星といっしょ（智）……75
チラッとねこにん（梶原あや）……84
違和感をさがせ！（黒田和佐）……93
ある休憩小屋にて（相賀うい）……102
ティトレイ洗礼（野村奈生）……111
ヒューマになるために！（夕月白夜）……120
気になるあの子（オンディ）……129
ゆたんぽ家族（板倉みのる）……138
blue…（湖香ゆづき）……147
大人vsお子様!?（田渕よしこ）……154

●表紙イラスト／MAKOTO2号　●裏表紙イラスト／黒八　●目次イラスト／刻夜セイゴ

CONTENTS

ふあああああ
よく寝た——
トントン
やァ
新聞
おはよう ティトレイ
ガタ
な 何してんだァ!? マオ
コラコラ "お父さん" だろう
……?
ティトレイさん! ホラ 昨日の…
こそっ
うーん 思ったより ブナンに まとまったネ

アミダ結果
父
母
祖母
ペット
次男
長男
三男
ん— 父親か—
そっか—
お おい マオ
俺たちは遊びで旅している訳では…
ま—ま— ユージーン マオの気持ちも汲んでやれよ
やっぱさ
〝家族〟ってモンに憧れがあるんだろ
それってさ
マオだけが持ってる感情じゃないだろう?
何より楽しそうだしな!
そっちが本音か——っ
すっかり忘れてた!!
ああー! そういや そうだった!

しかし
ここまでしなくちゃダメなのか?
やるからには形も大事だってユージーンが
おもくそノリ気じゃねーかアンタ——!!!
ふふ、大注目ですね…
ガジュマとヒューマが一緒にいるってだけでも目立つものね
ボソ ボソ
ま。
なんとかしたかったらマオを満足させるしかないんじゃない?
それだ!!!
さすが母ちゃん!
だれが母ちゃんよ。
うわあっバイラスだ!
父さん助けてーっ!

下がっていろ おまえたち!!
家族の平和は この父が守る!!!
父上っ
サンキュー父ちゃん
さすがわたしの息子だねえっ
おけで みんな…
とーさーんっ
んー 次は…
地図
ヴェイグとクレアは仲良いなあっ
父ちゃーんっ
ちちうえー
とっぷり。
ごはんよー。

なあ…マオ持ち上げ作戦『パパスゴーイ♡』は効いているのか？
そして明日も続くのか？
マオ…楽しんでくれてはいたみたいだけど…
ごっはん！ごっはん――
――――ん
ああっ
マオ――…じゃない父ちゃんのだけ飯多い!!
ずりーーっ
何言ってるの家長が優先されるのは当然でしょう
…母ちゃんって考え方古いよな
さっすが姐さん女房
ってか
どうやらしつけが甘かったようねえ？
家庭内暴力反対ッッ
ちょっと落ち着いて…
皆さんも止めてくださいっ
これも一つのコミュニケーション
散歩に行くかクレア
わん
ああもう！

マオ…？
くす
くす
ああ
ゴメン
だってさ
みんないつもと
あんまり変わら
ないんだもん
ボクは
とっくに
素敵な仲間を
持ってたんだネ
あり
がとう
いい感じに
まとまった
後日
みんな！
母にちゃんと
ついてくる
のですよっ
はーいっ
…
もう
イヤ…。
思いの他
一部で
大ハヤリ
END

FREE TALK　雛木ひなた　FREE TALK

作中のアミダ結果は実際にやってみた
結果そのままです(笑)。

FREE TALK あきばるいき FREE TALK

デスガロ熱事件でリブガロの角を手にいれた一行
今 薬を調合してもらってるわ
アニー頑張って！
もう少しの辛抱だよ
うう…わたし…
…が…
えっ何？
どうしたアニー！何か欲しい物があるなら言ってみろ!!
グレープフルーツかレモンか梅干しか!?
ちょっとアンタ
妊婦じゃないんだから
ボクたちにできるコトならなんでもするよ!!
わたし…
死ぬ前にもう一度…
炎天下の満開桜
あきばるいき
桜が見たかった…
ジリ
ジリ

懐かしい…お父さんとお花見した時に見たあの美しい桜…
まずいな
熱で自分の言ってることが…
ヒソ
ヒソ
そんなの簡単だよ！
だってここに樹のフォルスの達人がいるんだヨ!!
ご指名ありがとうございます
このティトレイ
どんな樹のご相談ご要望にもお答え致します
無理するなティトレイ
砂漠に桜なんていくらなんでも…
なあに言ってんだユージーン！
そんな現実的なこと言ってちゃダメだぜ!!

ファンタジーってのはなぁ
無理なことをやってなんぼの世界なんだよッツ!!!
生えたー!!!
どんっなもんでい!!
すっごいや ティトレイ!!
でも花が咲いてないよ
そのうち咲くだろ? オプション(?)で
そんなのん気なこと言ってる場合?
ひょ～ほっほ
焼けておしまい
やっぱ気温を春にしないとダメか…

よしヴェイグ！氷のフォルスで涼しくしてくれ
微妙に!!
微妙!?
んでもってマオ！一緒に歌うぞ!!
えっ歌っていいの!?
植物ってのはよ…心があるんだ
もうすぐ枯れ葉となってママの元を旅立つんだ!!
ボクらは6つ子〜よ
コミュニケーションをとってかわいがればかわいがるほど
その想いに答えてくれるもんなんだぜ…
アナタのために咲いたのよ♥
キャッ
歌えマオ!!
おまえの歌には魂がある!!!
今日のティトレイはなんだかカッコイイ!!!

枯れ木にい
花を
咲かせましょおおお
〜♫
ぽっ
ぽっ
ズンドッコ
ズンドッコ♪
ほら
ヴェイグも
歌え！
断る・・・
でも一応フォルス
ここの男共は
変なのばっかり
アニーは
愛されてるのね
・・・
でも・・・
みんな
あんたのために
一生懸命

えっ・・・
みてみてーーっ 咲いたよーっ
ぜー ぜー
信じられない… 本当に咲かせるなんて………
フォルスが弱くて夜には枯れちゃうけどね
ぜいたく言うな
リブガロ戦の後ってのが痛かったな…
でアニーは!?
早く見せたいっ
わくわくっ
薬が効いて寝てるわ
明日の朝までグッスリだそうよ
END

ふふっ 元気にしているのかい ヴェイグ…
今日こそキミの苦しむ姿を見るために僕は今
レンパオ空中庭園の崖を登っているよ
ビュオオ…
重力
ナルシスト力
浮力
サレのがんばり
笹原智映
——と ヤバイー
ガッ!!
誰も見ていない所で格好つけてる場合じゃなかったよ…!
まさか あいつらを追って こんな所にまで 来るハメに なるとは…
ネレグの塔の 罠を破られたまま 僕が黙っていると 思うなよヴェイグ!!
こうなったら 意地だよ…!

今日こそ おまえたちの心の強さを叩き潰してやる…!!
！
いた!!
やめろ ティトレイ!!
く苦しいよ ティトレイ…
ボク…もう ダメ…
そんなこと やめてください ティトレイさん!!
！
丁度よく 仲間割れか!?
キノコのフォルス
あっはっはっ
は
なんちゃってな！ それっぽいだろ!?
何そのダサイフォルス～
もうっ!!
ヒィ～ヒッヒッ… やば…笑いすぎて 苦しいよ～ やめて～
ニノンちゃんに あげるキノコと 羽のフォルスで 遊ばないで くださいっ!!
すごくムカツク。
必死に山を登ってきて初めて見た光景。
ギャハハ
バッカだ～

こうしてやる！
ヒュウ
きゃあっ…
ビュオオォォ
ああっキノコがっ！
ヒュ〜〜ーヅ
ほらっ変なことして遊んでるからですよっ!!
あっ止まった…
フワ…
よ よかった〜…
でも危ないね…もうちょっと風が吹いたら崖の下に落ちちゃうよ…
しょうがない…じゃあ代わりにウッチャリグミのフォルスして遊ぶか…
しなくていいから取ってきなさい
ポーズ。
ふんっバカバカしい…
！まてよ…これは使えるな…
風
ヒュー
ここは浮力が働いてるせいで僕のフォルスで嵐を起こせば簡単に飛んでいくみたいだ…
これを利用すれば…

楽しかった時間が一瞬で悪夢に！
仲間の危機に何もできないヴェイグ
よし！じゃあ早速いくよ…！
踏みにじられる心
…いい！
ビュオオオ
!?
なんだ…急に風が——
きゃあっ
ア アニー!!

うわぁあ
いやーっ!!
ゴォーオ
ふふ…
さあ恐怖の始まりだよ!!
オォ
きゃあああ キノコを巻き込んだ変な嵐の上に乗っかっちゃった〜!!
いや〜ん はずかし〜〜!!
うわーっ ウッチャリグミのフォルスのポーズのまま ふっとぶー!!
いやーっ こっち来ないでよーっ!!
ゴオォォォ
オオ オオ
………
何か思っていた恐怖と違う。
一体なぜこんなことに…!?
ガクガクガク
ガクガク
しっかり!
耐えてヴェイグさん!!
おまえこそ なんで その状態で耐えちゃったんだよッ!!
ヒュオォォォ

ザッ
コラー
おまえたち！
それじゃ心の
踏みにじり甲斐が
ないじゃないかっ!!
！
サレ!!
プルプルプル
くっ…
おまえの仕業
だったのか…!!
なぜ
こんなことを…!!
おまえたちも なんでそんな
素敵なポージングで
耐えちゃったんだよ!!
ビックリ
バランスが
見事にとれちゃった
ものでご
ふっ…ふん
美しくはないけど
この際いいか…
平常心、
平常心
僕はねぇ
キミたちの心を
踏みにじりに
来たんだよ…
何!?
きゃー
わー
ゴーーッ

例えば僕がこーんなことをキミの仲間にしようとしても…
ぐっ…
その状態じゃ見ているしかできないだろう？ヴェイグ…
!!
ジャーーーン
俺たちにはかまうなヴェイグ!!
なんでポーズを変えながら言うんだよっ!!
いや あの体勢疲れちゃって…
すまない…
プルプルプル
それ以前に何も見えない…
そこは耐えろよ!!
ああっ もうっ！ やっぱりダメだ
やり直すぞ!!
キミたちがもっとしっかりしてくれないとやりがいがないだろう!?
すまな…

ほら！
もっと普通に
落ちそうに
なったりして!!
ザミ
きゃーきゃー
シリアスに!!
ザミ
…？……
いまいち何が
したいのかが
わからないが
とりあえずサレ…
後ろ危ないぞ？
ドガ
ぶっ!!
あ。
僕は認めないぞー
ヒュウウウゥゥ
ヒュー
…結局
なんだったんだ……
よくわからんが
なんか可哀想だから
ウッチャリグミ
あげとこ。
こうして
サレによる危機は
サレにより
救われた…。

END

FREE TALK — 笹原智映（ささはらちえ） — FREE TALK

FREE TALK 勇人 FREE TALK

マオとティトレイの会話はテンション高めで
聞いていて楽しいです。和みます。
二人セットで弟に欲しいですが、いたらいたで
うるさそうですね。見てるのが一番！

実はオイラのご先祖様は伝説の海賊王アイフリードなんだ！
よかったら財宝探し手伝ってくれないか？
下手な鉄砲数撃ちゃ当たる！　勇人
海賊王…財宝…
わーなんかロマンティックですね…
これは聖獣の手掛かりになるかもしれん
ああ 急ごう！
はっ
わたしったら一人浮かれて…
わく
わく
わく
わく
ザザーン…

海賊ってカッコイイよな男のマロンだよな!!!
なんつってーロマンロマン!!
それ二度目だよ
でもワクワクしちゃうな〜海賊王の宝なんて!
あ〜〜〜〜〜あ
無事宝物見つかるかしら…
キャく キャく!
あの二人がこうなることは予想済みだ
ユージーン…
我々は我々でいっぱい魚を釣ろう!
イキ イキ!
魚?
猫科…
ギャッ
ガッ
ちょっとあんたたち何してるのよ!!
ヒルダさん…っ

さっさと（私の）お宝探し出すのよーーーッ!!!
ピシィ
ピシィ
休むんじゃないよ底辺S!!
イエッサー!!!
金銀財宝が私を呼んでるわーーーッ!!!
ホーホホホ
でっでも全部マウロさんに渡す予定…
今言ったら殺されるぞ
もう！ヴェイグさんも何か言ってください！
……
女性はその…宝石とか貰えると嬉しいのか？
もち！
超好き!!
そ…そうか がんばろう！
こいつはホントどーしようもない…

でも やみくもに 探してもなァ
この広い海を…
えっ マウロさんから もらったヒントで…
ハーイ ボクに いい考えが あるヨ！
このトンファーを ダウジング代わりに するんだヨ！
ピーン!!
!
ココ！

ボクの宝物はユージーンってことかな?
マオーーーッ!!!
ごまかした
おっ じゃあヒルダの占いはどうだ?
どーんと当てちゃってくれよな!
ヒルダはかつてない程集中した!
ヒルダ・ランブリングタロット占いいきます!!

水難の相が出ているわ
ザパ〜ン
アラ
ギャーーーッ!!
津波がーーーッ!!
落とし物に注意
ザパーン!
ヴェイグが波にさらわれたぞ!!
キャー
探し物は後方
ワー
いた 後ろだ! このツタに握まれ!!
やっぱこーいうのは
夢にあふれた
純粋な少年の祈りが
宝を呼ぶんだ!!
ガッ
え… あの…
やらせておけ
行くぞ マオ!!
うん!

宝財宝金銀…
宝財宝金銀…
宝財宝金銀…
宝財宝金銀…
宝財宝金銀…
ドンドコドンドコドン
イギャーーッ
幽霊船ーーーッ!!
た…助けてくれ…
生きてるぞ!
ひょこっと
…ギンナル?
いや…宝を探しに海に出たんだが そのまま…その… 戻れなくてな…
フー…
なんでまた海に
遭難しちゃ世話ないわね
ダサ…
うっうるさい!!!
キィー

ドン
だって海賊って格好いいだろう!? まさに男のマロン!!
ロマンでやんス
ジョークだジョーク!!
なんだその目は!!!
ティトレイと同じ…
同じレベル…
キャー
フン! ちゃんと宝だって見つけたんだぞ!!
ふははは
はは
見ろ! (多分)海賊王アイフリードの…
ギンナル様格好いいでヤンス!
ん?
ラッキー――♪
マウロさん見つけてきたヨーーー!
イエーイ
イヤァー
ありがとう流石だ!!
殺ス!!
あいつら絶対殺ス!!

■END■

つないだ手
時雨乃みら
この森… 暗くて気味悪いなア…
ゴホッ
もしかして具合悪いんですか?
ゴホ
いや これくらい平気だ
駄目ですッ!!!
今すぐ安静にしてくださいッ!!!
ビクッ
今からここで野営の準備をしますから!!
皆さんも手伝ってください!!
テキ
パキ
アニー立派になったなア…

なア
知ってるか
アニー？
この森にお化けが
出るって噂
ホッ
またそんな
作り話…
あっ
アニーの後ろに
何かが!!
びくっ
………!!!
いや
ーーッ!!!
ばっ
ちょ…
ちょっと
待て
アニーー!!!
ザーーッ
ぐっしょり…

ごめんなさい
ごめんなさい
ごめんなさい!!!
ごほごほごほ
いや…気にするな
驚かしたティトレイの方も悪かったのだから
でもわたし…
医者なのに…
医者として失格だわ!!!
だっ
ちょっ
ちょっとアニー!?
病人の体調を悪化させるようなことを――…
そ…そんなに気にすることないのに…
アニーは真面目だからな
自分で自分のしたことが許せないのだろう

ユージーンは全然怒ってなかったヨ？
そんなに落ち込むことないってば！
ず〜ん…
わかってるわ
だから余計につらいのよ…
お父さんの時だって…
わたしを傷つけないよう本当のこと言ってくれなかったし…
ユージーンは優しすぎるのよ!!
アニーってユージーンのこと嫌いなの…？
そ
そういう意味じゃなくて…!!!
わたしは自分に対して怒ってるのよ
お化けが怖いなんて情けないでしょう？
アニーはなんでお化けが怖いの？
バイラスとは平気で戦ってるのに…
だって…
お化けってバイラスと違って倒せそうにないじゃない？
そうだ!!
ボクにいい考えがあるヨ!!

きもだめし？
まずは怖い状況に慣れたらいいと思うんだよネ
ルールはユージーンの薬を取って帰って来ること！
『助けて』って言った時点でアニーの負けだからネ！
うん…
ドキ
ドキ
ドキ
…で
おれたちがお化け役をやるのか
でもどうやって怖がらせたらいいのかしら…
大丈夫大丈夫!!
ヒルダは化粧をおとして素顔のまま立ってたら充分だと思うぜ!!
ふーん
道の途中に死体とか置いてみたら驚くかしら？
あ…
ああ…。
ボロッ

あ
ビクビク
アニーが来たヨ!!
ガサッ
ばっ
わーーっ
きゃーーーっ!!!
ズバ
カッ
なんか…本気で殴られたんだけど…?
『お化けなんかバイラスと思って倒しちゃえ!!』って言っといたんだヨ!!
…中に人が入ってることは言ったのか?
ボロ
わたし…今お化けを倒せた…?
もしかして…
はぁ
ぜぇ
お化けって意外と怖くない!?
!!

♪
なんだかアニーに自信がついたみたいだぞ？
ありがとう!!
ティトレイのおかげだよッ
おまえな～…
…あれ？
アニーがいない!?
ど…
どうしよう～～…
ユージーンの熱を治す薬草を見つけて
取ろうとした時 足元が見えなくて崖下へ
油断したわ…
アニー!!
よかった マオたちだわ!!
ほっ
あ…でもここで助けを求めたらわたしの負けなのよね

なんとか自力で登って…
ガラッ
!!
きゃあああああっ
ずざーっ
アニー!!
こんな所にいたのか!!
なぜすぐに助けを呼ばないんだ!!
びくっ
だ…だって呼んだらわたしマオに負けたことになるし…その…
?
いいからつかまるんだ
……
あれ?

手が凄くあつい…
熱があるのに
わたしを捜しに来てくれたの？
アニー？
ごめんなさい…
わたし…いつも
あなたに迷惑かけて
熱さましの薬を探しに来たのに…
ぎゅっ
それも駄目になっちゃったし…
ポン
アニーは
俺のために怖いのを我慢して
薬草を探してくれていたのだろう？

謝る必要はないと思うが？
——あの…
それじゃあ
ありがとう
つないだ手が温かかったせいか
夜道は不思議と怖くはなかった
アニーの怖がりも治ったみたいだし
よかったネティトレイ！
ボロッ
よくないっ
END

FREE TALK ―― 時雨乃みら ―― FREE TALK

FREE TALK 黒八 FREE TALK

ええ一年前私の娘が氷漬けになってからですよ
以来あそこに閉じこもって…
B夫妻の証言
最近じゃロクに顔も見せてくれなくってねぇ
おばさん本当心配だよ
P婦人の証言
放っておけないね…
現代社会のひずみに生まれた現象
ひきこもり
この目をそらしてはいけない問題にボクは正面から立ち向かおうと思う!
オープン・ユア・ハート
黒八
何をヤル気になっとるか知らんが
おまえのフォルスで氷を溶かしてやればすぐ解決なんじゃないか
わかってないよユージーン
そんな力技じゃ意味がないんだ

溶かすべきは
彼が作った氷
なんかじゃない
凍てついた
彼の心なんだよ
なんかいいこと
言ってる!?
…まぁ
気の済むまで
やってみろ
キィ…
まずは
間接的に接触
してみるよ
コロコロ…
……?
ヒョイ
やぁ こんにちは
ヴェイグ君
一人で
ふさぎこんでるけど
どうしたんだい?
誰かに話して
みると案外
スッキリする
ものだよ

悩みがあるならボクに話してみない？
クレアが…
うん クレアさんがどうし…
クレア
そ
クレア
クレア クレア クレア
クレアクレアクレアクレア
ぽふ
これは高度な暗号だと思うんだ "ク""レ""ア"
この三文字を一定の法則によって組み合わせることで意味をなす…
まずはその解読から——
マオ
そんなに頑張るな 素直に相手にされてないと気付け

自分から外にふみだす勇気が大切なんだよネ
目の前に大好物のピーチパイとくれば取る行動は一つ!
イキナリ原始的手段になったな
ヒョコ
なんだよ人間の本能に訴える極めて計算された作戦だよ!
さぁヴェイグこのパイの香りに耐えられる…
か
…な?
あ――っまだボク一口も食べてないのに――っ
………

こうなったらクレアさんに変装して説得するしか…
まて
本人(氷漬け)の目の前でそれは大胆すぎる冒険だろう
ベネットさんに借りた
小細工などせず一度正面から話してみたらどうだ？
彼に心を開いてもらいたいんだろう
正面…
ヴェーーイグ!!
な…
なんだおまえは…っ
こんな所に一人でいるキミは間違っているよ
よく考えるんだ
キミの閉ざしている心が彼女を閉じこめる氷となっているんじゃないか!?

……くっ
そう… なのかもしれない
しかし… オレにはもう どうしていいのか…
…呼ぶのさ
彼女の名を 情熱的に!
何…?
恥ずかしがってちゃ ダメだよ 彼女に 届くよう大きく!
キミが心を解放した 時にこそ氷は 溶けるはず!!
そんなので 大丈夫なのか?
ダイジョーブ! ヴェイグがノリに のった所でボクが火を つけるから
クレアーー
声に 表情つけて
クううーレアぁ
もっと セクシーに!!
彼らと大きな隔たりを 感じるのは 世代の差だけだろうか…

くううるれいやぁあああ
ファイヤー
ゴオオオオオオオ
こらマオ
やりすぎ
だろ!
あれ〜
ゴオ
オオオ
クレア…
クレアはっ!?

ガラ…
…ヴェイグ そこにいるの？
クレア…!!
ヴェイグ
あなたの熱い呼び声が聴こえたわ！
激・ひきこもり
カキーン
ヴェイグ！どうしたのヴェイグ!?
次の物件探しに行くか
うん

■END■

女王様の一日
喜来ユウ
カレギア城
陛下…一体何を…
プルプル
姫さまこまります～
グツグツ
あ
ミルハウストさん お帰りなさい！

おかえりなさい ミルハウスト
ごはんにする？ それともおフロ？
もうそう中
ポワ〜〜ン。。。
…
ご…ごめんなさい お城の中って退屈で ついお料理を…
…って ミルハウストさん？
は!!
カムカム
陛下 ちょっと…
では
ガシャ
いいですか!? 今は貴女がカレギア女王なのですよクレアさん!!
もうすぐヴェイグたちに会えますから それまではどうか 女王らしく頼みますよ！
あの2人 あやしくない？
ほんとよねー
ヒソヒソ
はぁ…
まだ仕事があるのでこれで…
しゅん。。。
見て さみしがってるわよ！ やっぱできてるんだわ〜
はい…

女王らしく…
キリッ
こうかしら？
ククッ…
姫様
ニコッ
やっと邪魔者が行ったか…
全く今さら戻ってくるとは計算外だったよ
まあ身体は女王でも中身はしょせん田舎娘
ボロを出して消えてもらうとしよう
あ
ジルバさ…
ジルバ！
家臣は呼びすてで！
キッ
ちょうどようございました
この書類にサインをお願いしたいのですが
ずっしり
姫さま!!
ミルハウスト…
本物
フ…どうだ本物でもやらなかったこの量は…!!

さらっ
あぁ いいですよ
真面目→
そんなサラリと?
見て見て アガーテ様がお勤めをされているわ!
しかもポイント上げてるし!!
ホゥ…
素敵…
ふう
終わったわ
姫様
チッ
く…このままではまずい…
一発で偽物とわかる方法はないものか…
お疲れ様です 食事の準備ができましたのでどうぞ…
あ…はい!

バーン
バーン
バーン
ズラー
どうしよう…
食事の仕方がわからないわ…
ミルハウストさくん
フ…思ったとおりだ 田舎娘がマナーを…? 知るはずもない
さあ… みんなの前で恥をかくがいい!!
女王らしく!
仕方ないわね…
ジルバ
なんでしょう 陛下

そういえば わたくし食欲が なかったの
もう寝るわ
そうきたか…！
フン
でも陛下 何か少しでも お召し上がりに ならないと―…
ジルバ
わたくしの 言うことが 聞けないの？
女王っぽく 女王っぽく
ぐ…
おのれ 小娘があぁ ああ…!!
今日のアガーテ様 威厳があってこう…
かっこいいよな！
うっとり…
あの方に仕えられて 私幸せだわ…
!! 私の行動が どんどん裏目に!!

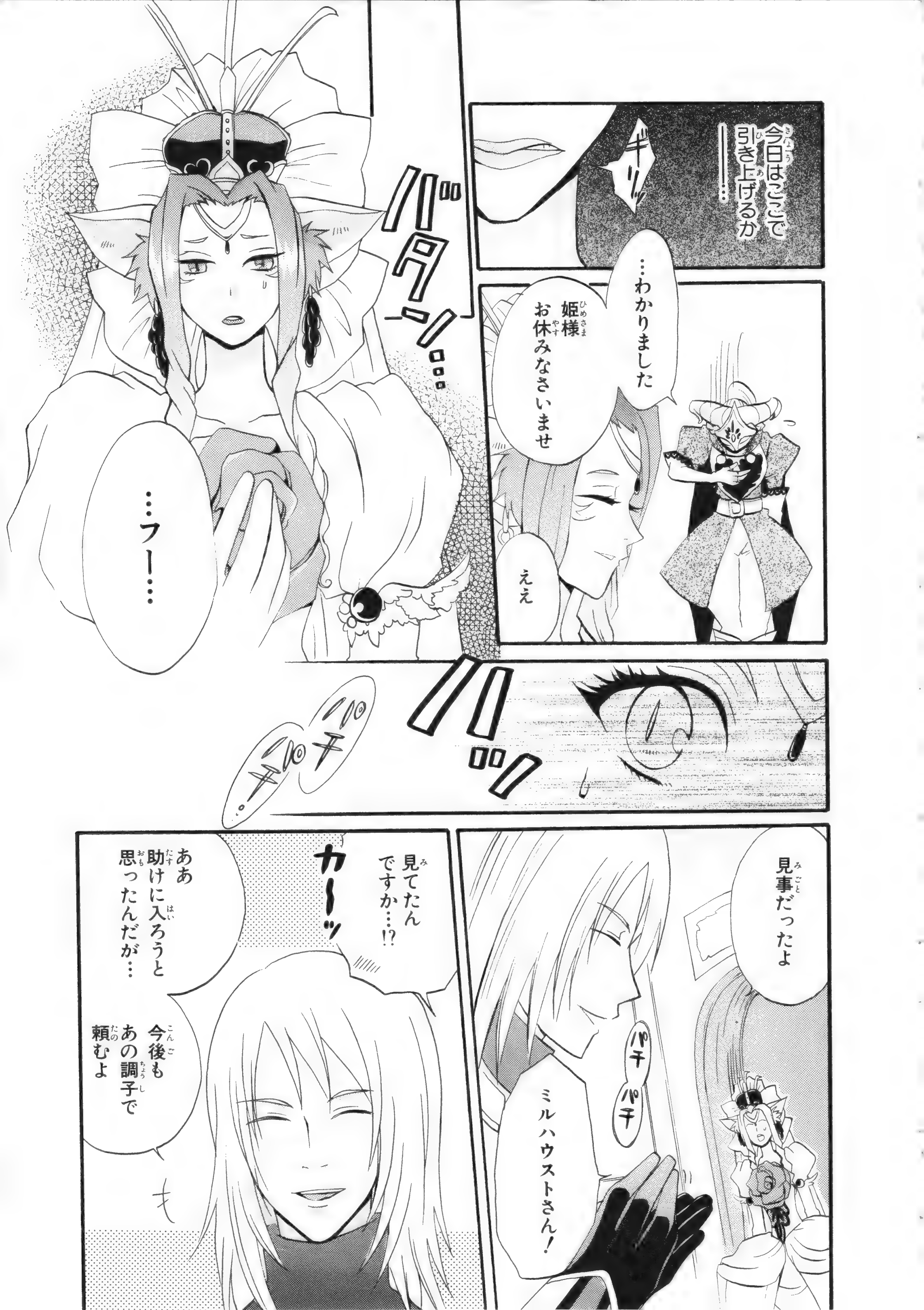

今日はここで引き上げるか――…
ギリッ
…わかりました
姫様 お休みなさいませ
ええ
バタン…
…フー…
ハッ
パチ パチ
見事だったよ
パチ パチ
ミルハウストさん!
見てたんですか…!?
カ～ッ
ああ 助けに入ろうと思ったんだが…
今後も あの調子で 頼むよ

それから
もうすぐヴェイグが獣王山にくるらしい
ヴェイグが…
ああ だから もう少しの辛抱だ 明日も頑張ってくれ
…はい!
もうすぐ会えるのね ヴェイグ…
次の日
せっかくいい天気だからお布団干そうっと♡
バババ
わ〜〜〜

END

FREE TALK 喜来ユウ FREE TALK

この間 祖父母の家で
桃狩りのお手伝いをしたのですが
頭の中はヴェイグでいっぱい
でした(笑)
もうヴェイグ＝桃なイメージが
定着しています…

FREE TALK 刻夜（トキヤ）セイゴ FREE TALK

猫好き（ねこずき）なので猫科（ねこか）のユージーンの
耳（みみ）とシッポが気（き）になって仕方（しかた）ありません
ああハフハフしたい…

ふー……
ぽりぽり
親孝行物語
～英語にするとテイルズ オブ オヤコーコー～
刻夜セイゴ
なんか最近元気ないなぁ…ユージーン
歳なんじゃねー？
さく。
違うもーん！ユージーンはダンディだもん！歳だなんてそんな…そんな…！
痛えよ頬肉痛え!!
ふー…
どっこいしょ

ど…どっこいしょときたか…！
やっぱ歳だなこりゃ
ううう…
そ…そうだったんだ…
それなのに この長旅…
体力的な衰えにくわえ
それによる精神的苦痛…
このままじゃ悪化する一方！
なんとかしてあげないと！
いや
そこまでは
考え過ぎじゃ…
というワケで
ユージーンを労ってあげたいから
みんなの協力が欲しいんだヨ！
会議中
…一言「歳なんだから
無理するな」と言えば
いいのでは？
ダメだヨ！
あれでユージーン結構
デリケートなんだから！
「おじちゃん」って言われた
この前助けた子供に
時だって…数日間 夜に
酒場に行っては一杯の安酒で
朝までねばってたんだから…
何も言わずに
置いてくれる
マスター
なんだかよくわからない
傷の癒し方だな…
でもたしかに…
一番年上ということもあって
何かと彼に頼りがちに
なっていたかもしれない
わね…

いい機会よ協力しましょう?
だな!
わ…わたしは医者としての立場なら…
ん
わーい!ありがとうみんな!
ユージーンいつも荷物持ちじゃたいへんだろう
オレが代わる
?それは助かるが…どうしたんだ?急に…
いや特に理由はないんだ…
うっ
ずし…
思った以上に重いな…これではユージーンも大変だろう
次の街についたらいらない物を処分するか…
パサ
セレーナ人形

ん？どうしたヴェイグ
いや いらない物は一刻も早く捨てて荷物を軽くと思ってな
ハッ！まさかあいつ…!!
ユージーン！
肩こってない？
いいや？
腰痛くない？
痛くないな
じゃあ足に疲れが溜まってるなんてことは？
ないが…
そ…そう
マッサージしてあげたいと思ったのに…
たのむー アレは捨てないでくれー
だめだ キモイ
だが…
ガクー
あえて言うなら尻尾がこってるかな
シッポー!? んじゃマッサージしてあげる！
すまんな
し…尻尾!? こるものなのか!? 尻尾って…
…………
ふかふかー♡
もきゅ
もきゅ

オレもマッサージする…
ダメ!! このシッポのマッサージ権は今ボクにあるの!
わっ… 私も…
あだだだ だだだ
うわっ このフカフカ好きども!!
とれる とれ
ユージーン… さっきはすまなかった ついマフマフとのスキンシップと同じようにしてしまった…
い…いや もう気にしてはいない…
お詫びといってはなんだが この前街で美味しそうだったから買った物だ 食べてくれ
む すまないな
ヴェイグ! あれって健康食品…
こそっ
つーか サプリメント?
ああ 普通に食べ物と言えばバレない(と思う)し 体にもいいからな…
なるほどね〜!
…ん?
更年期障害にお悩みの方へ お勧めする一粒です

ヴェイグ!! 後ろに効能の説明書きが!!
…しまったな
まずいぜ! あれを見たらユージーン傷ついちまう!
くっ…こうなったら……ッ!
あ…
あー!! 上にバイラス!
ボウッ
バッ
何っ?
ゴッ
…? 何もいないぞ?
あれー? おかしーなー 見間違い?
よかったー… 説明書きの所だけ燃やせたよ
おーー
パチパチパチ
更……に… へ…する…です…?
うわっ! 変な燃え残りになっちゃってるヨ!! まあバレてないなら いいや!
おーい メシだぜ!!
カーン
カーン

どっさり
……
…俺の分だけいやに大盛りじゃないか?
ん?気のせいだ
そーそー!
…おまえたち…最近俺に隠しごとしていないか?
………
そんなことはない
うーわー!ポーカーフェイスなのに首から下はめっちゃ動揺しまくりだヨヴェイグー!
カタカタ
カタカタ
そうか…ならいいが…
そうだ
えっ騙せた?
そんなことが続いて数日後——
な
マオ
ぽす
誕生日プレゼントだ
え?
え?
おまえくらいの年頃の子が喜びそうな物もよくわからなかったんでな…気に入るかわからんが…
いやじゃなくて

おまえが自分の誕生日を思い出せるまで…俺と初めて出会った日をおまえの誕生日にしたくてな…
ユージーン
じわっ
ボク…ユージーンのトコの子でよかった…!
マオ…!
いやぁ～よかったじゃねえかマオ!
～美しき親子愛～
ユージーンが元気ないように見えたのも歳のせいじゃないいってわかったし
これで安心して…
歳?
いいか…? 確かにおまえたちのような年齢の者からすれば四十代は年寄りに見えるかもしれないがな…
四十代なんてまだまだ働き盛りの若い内に入るんだぞ!?
大体
くどくど
とりあえずハッピーエンドに終わるもののこの後小一時間説教されるハメになるのであった…
END

一年前
カレギア城
すまん
仕事で遠方に
行くことになってな…
マオを一日
預かってくれないか
四星といっしょ
智
やだね
はん
隊長の
おおせと
あらば
ガルルルル
ヒューマめ!
ヒューマめ!!
行って
らっしゃいませ
バタン
――なんで この僕が
子守りをしなくちゃ
いけないのさ
むくっ
だいたい キミには
恨みがあるんだ!
ぐり
ぐり

キミのフォルスが暴走して起こした火事！後始末は全部僕がやったんだからな
カベにコゲあとが
カーテンに破れ目が…
あーもーここにもコゲ目が
うわぁ実はすごくいい人？
いい人？はっ僕はがんばってる人が大好きなんだよ！
えらいぞサレ
あれは自慢ですからほめてはなりませんぞ
しかしあの時の炎のフォルスの力はすさまじかった
我ら四星の力にも匹敵せんばかりでしたな
ゴオオオ
四星ってそんなに強いの？
強い子代表それが四星
一気に平均年齢下がった気がするねぇ…
…あれ？そういえば…
四星って四人だよね？一人足りないんじゃない？

SCG『テイルズ オブ リバース』第三集

これから一人ずつフォルスで勝負を
やーー
三人に勝てたら四星に
とーー
ガスッ
やめ…
たあー
…ハハハ 話は最後まで聞きたまえ ボウヤ…
わーい
一勝目ーー
もういっちゃえワルトゥ! あの子供をやっちゃえ!
はあ…
どっちが子供だか…
…さあ 私の音のフォルスから逃げられるかな?
チリーン♪
?
この音を聞くと体が動かなくなるー
チリーーン♪
………
体が動かなくなるー
チリーーン♪
…ボークーは マ・オ☆

動かなく……
ここへ来た日の
その前のー
記憶がないのよ
ごめんなサーイ
チリーン♫
チリン♪
リン
今日も昨日も
あさってもー
記憶もなければ
腹もへるー♪
リン
リン
おーいえ☆
びしっ
リン
リン
リン
リン♪
――しまった!
歌に合わせて
リズムをとって
しまった!
リン☆
一度 誰かと音楽
やってみたかったんだ〜
夢がかなったヨ
らら
ラー♪
わかった わかった
キミの勝ちだ
だから
歌うのやめてよ
――ちょっと
負けるの早すぎ
ないかなぁ…
情けないな 僕
げふ
げふ
さす
さす
すまない
情けないのは
おまえだ
こんなんじゃ
僕一人で一星に
なっちゃうよ!?
一星…?
いいね一星
独立ってやつ?
一星か…
俺も独立
してみたい
じゃあ次
独立を願って
いさぎよく
負けてよ
ほら早く
おまえは
本音丸出しで
いさぎよすぎだ
……
ちっ

誰がヒューマの言うことなぞ聞くかヒューマのガキを相手にするのもまっぴらだ！
これが…
磁のフォルスなだけに
反発してるんだね
バイーン
N S S N
オチを…！オチを言われた！ヒューマに…！ヒューマめ!!
トーマさあ…お笑いに走って何を勝負したかったのかなぁ…？
……ふっ……
いよいよ僕の出番のようだね！この時を待っていたよ！
ばっ
最初からおまえが行け
ゴオオオオオオ
ガタ
ガタ

室内で嵐はダメだろう
たぷ
ざぶざぶ
たぷ
そのようだね
ゴウウウゥ
…まったく余計な手間を…
きゅ きゅ
きゅ
きゅ
きゅ
がんばってる
申し訳ないなマオ…サレなりの遊びだと思ってほしい
うん！ボク楽しかったヨ
それに…フォルスが暴走してから能力を使うの怖かったけど
みんなが能力を使うのを見て逃げちゃダメって思ったヨ
ふふん
トーマは何もしてないよ
ホロリ…

…ボク…
四星になれるように
もっと一生懸命
がんばるヨ
えへへ
……
がんばれ
うん
がんばる人
大好きっ子の心を
射止めた——!!
よし!
新四星誕生目指して
特訓だ!!
わーい
その後
しばらくして——…
こんなものを
見つけたのだが…
隊長…
探さないでください
ユージーン
マオ
ええ——っ!?

■END■

FREE TALK　**智**　FREE TALK

こんにちは、智です。
ディスカバリー探しとミニゲームに夢中です。
好きなゲームは、うさにんのカード並べかえ。
苦手なのは河下りです。
何度も挑戦しているのに一度もクリアできず、そろそろコースの流れを地図で描けそう。
それから、ミニゲームとは少し違いますがサルベージも苦手です。
引きあげる以前に、ポイントを見つけきれないのが…。
がんばっていろいろコンプリートするぞう！

FREE TALK ― かじわら 梶原あや ― FREE TALK

まねきネコを15個くれたらチラッと見せてやるニャン
チラッと…？何を？
ねこにんの家
三味線♡
…だそうだ どうする？
興味ないわ それにくれる訳じゃないんでしょ？
あ…
まねきネコ15個用意するのも大変だからな
行こう行こう
見ているぞあいつら！
見せたいのかしら三味線…
はっ
チラッ
チラッ
チラッとねこにん
梶原あや

今はガマンガマン

チラ見せジョーク

漆黒のなんにする?

漆黒の翼
今日こそはヴェイグたちを倒すぞ!!
オー
ユシア
ドルンブ
ギンナル
瞬殺されました
こりないよね この三人…
弱いからいいが 時間のムダだし 迷惑だな…
くそ…バカにして!!
しく しく
しく しく
くやしいよ ギンナル! このまま 引き下がる の!?
このままじゃ 終わらせない でやんス!!
当然だ!!
もう次の手も 考えてある!!
ガバッ
占い師の家
この「翼」っていう 字がよくないわぁ 負けを呼ぶ 画数だわよ
マジで
作戦 考えなさいよ!!
コーン
もう 占い頼み…
改名の ご相談 承ります

全部ムダに…

ホントに…ホントにおまえはクレアなんだな?
そうよヴェイグ きっと助けに来てくれると思ってた!
でもアガーテ様と身体が入れ替わっちゃうなんて…
……
オロオロ
……
きっと元に戻る方法はあるよ!!
ヴェイグ本物のクレアさんに会えたのにうかない顔だね
仕方あるまい 大切な人の姿がすっかり変わってしまったんだからな
旅の合間に買い貯めたクレアへの贈り物(バースディに贈る予定♡)
がっくり…
クレア…
ピアスいろいろ(猫耳不可!!)
クレアのサイズのリング(特注)
金髪に似合う髪かざり
ヒューマの女の子用サンダル

けっこう効くんだ

まだまだこれから！40代

こうすると効くんだよ

どうしておまえはそうなんだよ!! 仲間なんだから苦しかったら頼ればいいだろ
バキッ
ドカッ
うるさい! オレの気持ちなんかわかるもんか!!
ザザーン
ハァ ハァ
やるなヴェイグ… 効いたぜおまえの拳…
ぜーぜー
ティトレイ…
スッ
石
やめろティトレイ 死ぬ!! 死ぬ!!
ビュン ビュン ビュン
近い! 近い!
殺し合い!?
大変!! ヴェイグさんたちが…!!

多分

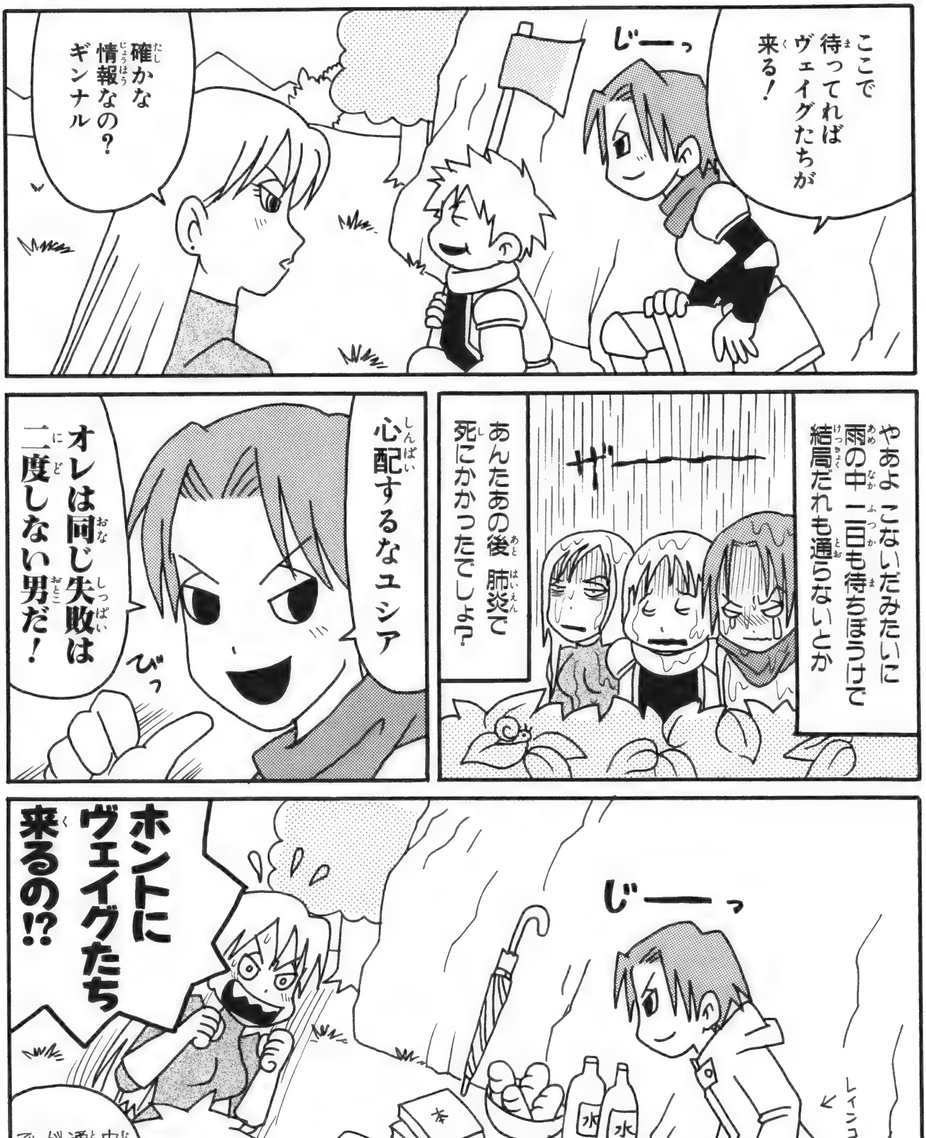
ここで待ってればヴェイグたちが来る！
じーっ
確かな情報なの？ギンナル
やあよ こないだみたいに雨の中 二日も待ちぼうけで結局だれも通らないとか
ザー
あんたあの後 肺炎で死にかかったでしょ？
心配するなユシア
オレは同じ失敗は二度しない男だ！
びっ
ホントにヴェイグたち来るの!?
じーっ
レインコート
本
水
水
くすり
虫一匹通らない気がしてきたでやんス…

ねこにんにおきゃくさま

運命の予感

■END■

違和感をさがせ!
黒田和佐
この紋章の謎を解くカギはこの村で感じる違和感にあるんだよな
ああ だが何に違和感を感じているのかがわからない…
そーだな…おれが思うに
わかったぞ!
朝から変だと思っていたんだ
花屋
ザピィの模様がひとつ多い!!
!!
それがどーした!?
ヴェ
プル プル

んな違和感
今は関係ねぇだろ
そんなことはない!!
ドーン
紋章は花! そして ザピィの新たな模様も花!
共通点が多い!!
って ひとつしか ねーけど!
さっすが ヴェイグ! よく気づいたネ
おおお
急に増えたことも ただならぬ力を 感じるわね
おいおい みんなも 冗談だろォ!?
だってよぉ それ おれが今朝 ラクガキした やつだぜ?
うごくなよ!♪
キ
それが カギなわけ…
…はっ

馬鹿のせいで無駄な時間をくった
手わけして気になる違和感をさがすことにしよう
違和感をみつけるといってもどこをさがせばいいんだろ?
ゔ〜ん…
むずかしい
キョロ キョロ
おれ思うんだけどよ…紋章に描かれているのは花だろ?
だから
見てください! 花屋に違和感が!!
いらっしゃいませ。
鏡文字ね…これが謎を解くカギ!?
ですよ!!
そりゃ違うだろ! ただ店主が幼いだけだって!
おーい!! 聞いてくれてますかー!!?

なぁ〜
聞いてくれ
無視
無視
おれも
違和感に
気づいたぜ
無視
きっとさー…
無視
だぁ〜
おれの意見を
聞きやがれー！
今のおれは
きっと答えを
つかんでるぞー!!
それは気のせいです♥
いつも的外れな
ティトレイさん♥
ウフフフ
ククク
邪魔するなら
あの時の
ティトレイのように
間違って毒キノコを
食べさせちゃうゾ♪
あのうらみ
忘れるものか〜
ティトレイ
まとはずれ
日記
vol.5
今までの
恨むぜ
おれ
みんな
冷てぇぇ〜
よろ
よろ
ユージーン〜
あんたなら
聞いてくれるだろ…
ユー…
ギョ

ど…どーしたんだ!? やばいモンでも食ったのか!?
へ…変だぞ?
はっ
ちら ちら
ふり ふり
ま…まさか
違和感さがしにまぎれて しっぽ袋がいつもと違うことに 気づいてほしいのか…!?
アピール!
ユージーンに違和感発見!
ニヤリ
小さいハゲが!!!
ガーン
アハハハ でも謎とは関係ないネ
ふびんな…

ユージーンまで聞いてくれねぇなんて…
ぐすっ
こうなりゃ独りで謎を解き明かしてやる!
ずーん
紋章の花の絵
四種類…
花屋…
はっ
わっ
わかったぞ!!
あの…
クレアさん
あんたがいたな!
実はさ——
真面目にしているティトレイさんに違和感発見!
あんたまで!!
そんな違和感みっけたって意味ねえんだって!!
え? その…
あー! ティトレイとクレアさんが二人で話してる
めずらしー
これは重大な違和感だ!
なんてネ☆
ゴゴゴゴゴ

クレアに近寄るな!!!
あーーー!!!
ヴェイグったら嫉妬したからって違和感排除してどーするのー
アハハ
どく
どく
言うことはそれだけですか…?
だぁーもーキレた!
がば
違和感は花屋にある花のラインナップだ!!
これが答えだまいったか!!!
どーん

なんなんだ
そのため息はー
ハァー…
そんな単純な違和感が答えのはずないだろ
まったくティトレイは…
単純一番!
謎が解けりゃすべて良しっ!!
ほらっ 花屋の女の子に聞いたら不思議な泉があるって…
情報
無視
そこへ行ったら新しい力が手に入ったぜ!!
ブオオオオオ
みてーみてー
無視
ちっとは信用しろーー!!!!!
号泣するぞ こらー!!
結局 指摘してもらえなかったヒト
ふりふり
■END■

FREE TALK 黒田和佐 FREE TALK

FREE TALK ―― 相賀うい ―― FREE TALK

ヒルダが大好きです！
大人な女性ってステキ。
ティトレイやマオを
軽くあしらうトコとか
かなりツボです。
そして船酔いするトコに
共感(笑)。
シャオルーンに乗っても
酔ったんですかね??

ある休憩小屋にて
サニイタウン
さらわれた娘さんは絶対助けるから安心してよね！
みなさんお願いします！
こそ…
まさかその娘が王の盾であんたたちの刺客だとは思いもよらないでしょうね
ふふ
そしてテルアラ街道沿いの小屋
もしかしたらこの休憩小屋で休憩したかもしれないよ
そうだな——少し疲れたし休憩もかねて入るか
ドドド
作戦通り…
娘を装って奴等が油断したスキをついて倒してやるわ！
たっ
助けてくださいい!!
相賀うい

私 サレや
トーマにさらわれ
…て…
すや
すや
すや
…って
カチーン
折角かよわい娘の演技したっていうのにっ
なんで寝てるのよ!!
休憩小屋なので。
ブルブル
すー
すー
ふっ まあいいわ
こんな無防備に寝るなんてバカな奴等…
今すぐ命を奪ってあげる!
ぱっ

何!?
私の攻撃を止めるなんて
まさか誰か起きたの!?
しーん
……気のせいかしら?
……ん……
ごそ…

きゃっ
バキンッ
アニーすまん――!!
な…
つー
なんですって!?
アニーってあの子?
ぐぉおっ
寝ていながらも私を邪魔するとはなんてヤツなの!?
なんて感心してる場合じゃないわ こいつらを早く殺らなきゃ
ムクリ
その前に化粧直し…と――
ねぼけ
…だれだ?
やだわー傷がついちゃった
パッ
パッ
……
…あれは…
……ク
ボー…

クレアァァ!!
ビクゥッ
ヒイイッ
メコ
誰よ
クレアって!!
ゼー
ゼー
ドサッ
スー
スー
ーって
寝てる
全く…よく
起きないわね
好都合
だけど…
今度こそ
殺るわ!
…ダメだ
…キ…
むくり…

行くな姉貴ー!!
ブフッ
うーん…
おれを置いて行くなんて おれたち たった二人の 姉弟じゃ…
ねぇ…か…
スー スー
こてっ
重い
なんなの こいつら! 夢遊病者の集団!?
このっ どきな さいよっ
ゆさ…
あの… 誰ですか?
ギクウッ
うおっ!?
がばっ
ドサッ

や…やばい
ここで怪しまれたら
折角の作戦が
台無しだわ
あせ…
私はヒルダって言います
今追われていて…
あれ？
………？
ジー
？
何か？
私の顔についてます？
姉貴はこんなに化粧濃くない
なーんだ夢かぁ
……
ザワ
誰の

化粧が厚塗りですって——?!?
とばっちり
暴走
そこまで言ってねえ——!!!
我に返った
——ってキレてる場合じゃないわ
はっ
私 サレやトーマにさらわれたかよわい娘なんです!
助けて下さい!
よよよ…
ボロ…
嘘つけ!!
作戦は失敗に終わった

■END■

ティトレイ加入後初めての朝
う――む
カキーン
またやってしまったらしいな…
ティトレイ洗礼
野村奈生

本棚
んもーー
ヴェイグってば
バキ
バキバキ
これで五回目だよーー？
いつもすまない
いくら夢見が悪いからってこう毎日フォルスのプチ暴走されるといろいろ困るんだよネ☆
ボクが解凍係だしさ
ボッ
しもやけーー
モゴッ
果たしてプチとかかわいいレベルかコレが
だいたいおまえらこうなることわかってたなら教えろよ!!
そしたらおれだって別の部屋移るとか対応できたのに!!
えー
だってねぇ…
ヴェイグが寂しがるから
ひとりはイヤだ
まったくいい時期に入ってきてくれたもんだ
おれ体良く利用されてるー!!
ガーン

SCG『テイルズ オブ リバース』第三集

ティトレイさん何してるんですか
う――ん
お!!
あれがいい!!
早く河下りに行かないと
アニーちょっと捕まえるの手伝ってくれ!!
えっ!? ちょっ…
ヴェイグ!! 見てくれ!!
枯れ木に花を咲かせまSHOW!!
バフーン
なーんつっ
は?
ティトレイによる明るい雰囲気づくりの限界
すでにイライラMAX!!
寝てもさめても暴走しかけてる――!!
ヴェイグわわわりぃ
もうしない もうしない
わたしも手伝っちゃって すいません すいません
みんな何している 行くぞ!!
怖え――ッ
はっ

おおっかしいな〜
おれの計算では
「わーキレイな花だ〜
ってコレバイラスやんけ!!」
というツッコミで一気に
楽しい空気に
ヴェイグさんに
ノリツッコミを
期待しないで
ください!!
もーっ
今のヴェイグさん相手じゃ
ちょっとの刺激が
命取りになるんですよ!?
わかってるってー!!
同じヘマは二度
しない男だぜ
おれは
一時間後。
やって
しまった!!
キサマ…!!
毒薬でオレたちを
笑い死にさせる気だった
のか——!!
違——う!! さてはおまえ
おれが弁解してたくだり
一切聞いてなかったろ!!
うわ
ちょッ
ヴェイグ…
ちきしょっ…
言葉が通じ
ねーのか
バカヤロー!!
なに…!?
!!

ガシャ
ッ
そんな不安定な弱い心じゃ
誰も救えないぞ!!
おまえに何が…
!!
弟を止めてください!!
………
…すまん
おまえも姉さんをさらわれて辛いはずなのに…
!
…なーに気にしてねーよ
おまえの不安とか焦る気持ちもわかるしな
でも今はとにかくみんなの無事を信じてひたすら進むしかねーーーって!!

そのあり余る力と怒りは
王の盾の連中にぶつけるまで
とっとけって!!
どーんと
な!!
ああ…
すまない
…いや
ありがとう…
いいって
ことよ!!
へへ。
ねーっ
もー
いーーい?
うわッ
いたのかよ
マオ!!
ず"さっ
友情を深める
のもいいけどさ
いたのかじゃ
ないヨ
早く河下らないと
あっという間に
日が暮れちゃうヨ!!
ああ
そっか
ヴェイグ
急ごう——

ドガゴッ
ぜーー!!
コキーーン
河が凍ったので歩いて行きます
ガリガリガリ
なんと!!
結局ヴェイグの怒りは一足早くティトレイにぶつけられた

■END■

FREE TALK 野村奈生 FREE TALK

毒キノコイベントのバトル中、大爆笑している仲間の声が妙にツボにハマリ、つられて笑っていたらいつの間にかバトルに勝利してました。どこをどう操作したのか記憶にナイ…(笑)

FREE TALK —— 夕月白夜 —— FREE TALK

最初クレアの良い子すぎる性格が苦手で
あまり好きではなかったのですが（すみません。汗）
クレアの演説シーンを見て、彼女がすごく
好きになりました。とても共感しました。
テイルズ オブ シリーズの数多いムービーの中で
もしかしたら一番好きかもしれません。

…というワケでお気に入りの二人を描きました。
リバースは家族愛とか兄弟愛とか、あたり前にあるからこそ
忘れてしまう大切なことを思い出させてくれる作品でした。
私はそんなゲームと出会えて幸せなのです。
…読んでくださってありがとうございました!!

ずっとほしかったヒューマの身体・・・
苦労してやっと手に入れることができましたわ
ヒューマになるために！
夕月白夜
これからはわたくしがクレアなのです!!
本物のクレアには悪いですが…
おーい飯だぜー!!
しっかりクレアを演じないと
ティトレイさん
この歪な色をした庶民の食べ物は
なんというのですか?
笑顔よ！
・・・カレーだけどよ・・・

ずーーーん
おれって料理ヘタ…?
あはは
はは
あら?
おかしいですわ
クレアの笑顔は完璧に演じられたはずですのに…
何がいけなかったのでしょう?
クレアといえば――…
あの時はありがとうクレア
あなたがはげましてくれたからがんばることが出来たのよ!!
え?
彼女にはげまされたという娘がたくさんいましたわね
マオ!!
ザザザ
うわあッ
マオ…
いたた…ハデにすりむいちゃったヨ
大丈夫?

大丈夫よ!! マオがあんなザコ敵にやられる程ニブい運動神経の持ち主でも歌好きなのに致命的に音痴でも
私はマオの味方だから安心して!!
毒舌
※はげましてるつもり
じ〜〜ん…
クレアさん…
そんなに心配して…
うるる
ん？なあに？
友情
ティットレーイッ!!!
さっき笑ってゴメン——!!
あ…あら？
マオーッ!!
たっ
戦って…
何故ですの？
クレアを演じる度周りがよそよそしくなってる気がしますわ
クレアは嫌われていたのでしょうか
ちがう

ここはひとつ…
アニー
はい？
あの…料理を教えてくれないかしら？
え？
でも…
料理はクレアさんの方が得意なんじゃないですか？
そ…そうでしたわ!!
あ…あの…私スールズから出たことなかったから村の料理しか知らなくて…
だから他の地方の料理も勉強したいなって…
そうなんですか？
それに村に帰った時ヴェイグに
色んな料理を食べさせてあげたいから
クレアさん

かわいいなぁ
わかりました
わたしでいいなら喜んで
……
本当ですか!?
はい…
それじゃあ わたしの生まれた地方のスープを…
スープとはなんですの?
や野菜の一種で…
えーと まず にんじんを…
にんじんとはなんですの?
にこ にこ
野菜とはなんですの?
とりあえず包丁で…
包丁とは…
エンドレス
しばらくおまちください。
どうぞ
でろーーん
召しあがれ
…………
…………

この個性的な色のスープはクレアが一人で作った…のか？
ええ!!
最初はアニーと作っていたんだけど
すみませんクレアさん
何だか頭痛が…
そそくさ
彼女何故だか途中で体調が悪くなっちゃったみたいで…
大丈夫かしら？
へえ。
ぱくっ
それより
はやく食べて
…ああ…
……
美味い。
まぁホントですの？
ああすごく美味いぞ！
♡
やりましたわッ!!
それじゃ私もいただこうかしら
フラッ
ぶはッ!

す…すごい味がしますわ
クレア!! 食べたのか!?
ヴェイグはこんな料理を?
せっかく手に入れたヒューマの身体…
だけど上手くいかない
わたくしはヒューマに向いていないのかしら――…
ん…
クレア大丈夫か?
ヴェイグ
そうだわ わたくし自分の料理で気を失って…
ごめんなさい ヴェイグ あんな美味しくない料理を食べさせちゃって…
わたくし…
失敗ばかりですわ
こんなんじゃ たとえヒューマの身体でも
あの人は振り向いてくれませんわ…
ぽんっ

え……?
ぽんぽん
謝らなくてもいい
クレアががんばっていること
オレは…
ちゃんとわかっているから
ヴェイグ…
ときーん
は
ドキドキドキ
あ…あら?
この動悸…
有り得ないわ!! わたくしにはミルハウストがいますのに!!
もしかして恋!!?
ぱっ
?
アガーテの苦悩はまだまだ続く
■END■

最近ヒルダが気になる
ポン
気にもなると思うよ…
ガチャ
ガチャ
ぐびり
一升瓶ごと!!
気になるあの子
オンディ

ブッファァァァァー
前から酒は飲む奴だったけど…飲みすぎだろ何かあったのか?
ごそ
うわっ ティトレイ にぶ〜〜〜い
つーん
それはズバリ聖獣のせいでしょう
聖獣?
ティトレイはイーフォンの力
ボクはフェニアの力
アニーはウォンティが
ヴェイグは最近シャオルーンの力を手に入れたじゃない
うんうん
チケット発見 行くぞシャオルーン
アイヨー
もっぱら食材チケット集めに使ってるよな
ああ楽しそう
だからってなんでヒルダが機嫌悪いんだよ
ヴェイグー あれマルボックスだよ〜〜
あ…
…このバカが
だ・か・ら
ヒルダは純粋なヒトの体になるために聖獣の力を手に入れたいのにいつまでも聖獣に選ばれなくってイラついてるんダヨ!!
へ

マオー!!
ヒルダ!! イラつくのは勝手だが人に当たるのはやめろ!!!
だいたいなんでハーフがいやなのかが理解できん!!
ガジュマと混血がいやなのか!!?
ユージーン!!
誰もそんなこと言ってないぞっ
ここはマオを心配するところだ
何をやっているんですか騒がしい…
アニー!
はあ。
ヒルダさんそんなに機嫌が悪いんですか
ああ… 聖獣がヒルダに力を与えるまでずっとあのままな気がする
そんなことないですよ
要はハーフである自分に自信がないから聖獣の力に頼るんです
ハーフである利点に気づかせてあげれば気分も晴れますよ やってみましょうか?
できんのか?
わたしは医者を目指していますからカウンセリングくらいできると思いますよ

見ていてください
ヒルダさーん
タタタ
デッド・マテリア
バキャア
デッド死マテリア
眠りこそ究極の癒しですよねー
ヒルダー
なんだこの術は!? 聞いたこともないぞ しかも永眠させてどうする!!?
ガッ
何を言ってるんですか じゃあこれはどうですか
二人も手伝ってくださいね
はいコレ
?
何をする気だ——!!
ちょっとした催眠術を。
ほどこすなー!! ハードすぎるよ!
ソフトにお願いします

そうですか では違う方法で やってみましょう
ヒルダさーん 起きて くださーい
ぐいぐい
うーーん
…あれ？ なんか私 さっきアニーに しこたま殴られた ような…
夢です
即答!!
そんなことより ヒルダさん
ヒルダさんて きれいですよね
え？
大人～～って 感じで。
おおっ 褒め殺し作戦か いいぞアニー!!
へえ カウンセリング っていっても結構 ナチュラルに…
ふだんの 会話みたい
ナチュラルに セクハラ した――!!
むにゅ
本当うらやまし……
なっ何？
……
どう したの アニー
本物です――
御立派です!!
？
おまえソレ 確かめたかった だけか――!!

何を言ってるんですか
本番はこれからですよ
じゅるり
ストップザセクハラ
ちょっとアニー
カウンセリングの本番だよな!?
カウンセリングだよな!?
アニー
エロ親父みたいだ…
ヒルダさーん♡
ビクッ
美しさの秘訣教えてくださーい
ああ
警戒されてるよ
自称カウンセラー
致命的だな
あんただって
成長すればこうなるわよ
わたしが
成長しても
ヒルダさんみたくなれないんです
なぜなら
ばっ
ぴょこ
わたしには角がないから
ビシィ
コンプレックスをピンポイントでつきやがったー!!
巨乳に加え
角があることにより
ヒルダさんは完璧な萌えっ子に!!
なんという個性!!
わたしにはとてもマネできません
自信を持ってください
萌えキャラヒルダ!!!
アニー
直球だよ
直球すぎるよ～!!
特大のカミナリが落ちました。
ピッ
ミャーニ
キャ

なんだよヒルダ
まだ飲んでんのか
ガサ
別にいいじゃない
おまえさあ
なんのために
純粋なヒトに
なりたいの?
!!
何よ
いきなり
一人が嫌だから
じゃないのか?
ヒルダ
無神経な
こと言って
ごめんネ
わたしも変なことを
言ってしまって
すみませんでした
二人共
おまえのこと
すごく心配してた
んだぜ
ユージーンや
ヴェイグも
あまり外に出さない
けど心配してたぜ
みんなおまえが
好きなんだよ
何回も言うようだけど
ガジュマとかヒューマとか
ハーフだとか
関係なくねぇか?
ガサッ

聖獣の力なんか借りなくても
ヒルダは一人じゃないんだからな
そうね…
後日――…
ああそうだ
おれ最近ヒルダが気になってたんだよなー
てくてく
なっ何よ突然!!
ドキンコ
おまえとトーマってもしかして親子?
牛
ケモノボリが似てるよなー
アァア
あ 雷
おっきぃー
END

FREE TALK　**オンディ**　FREE TALK

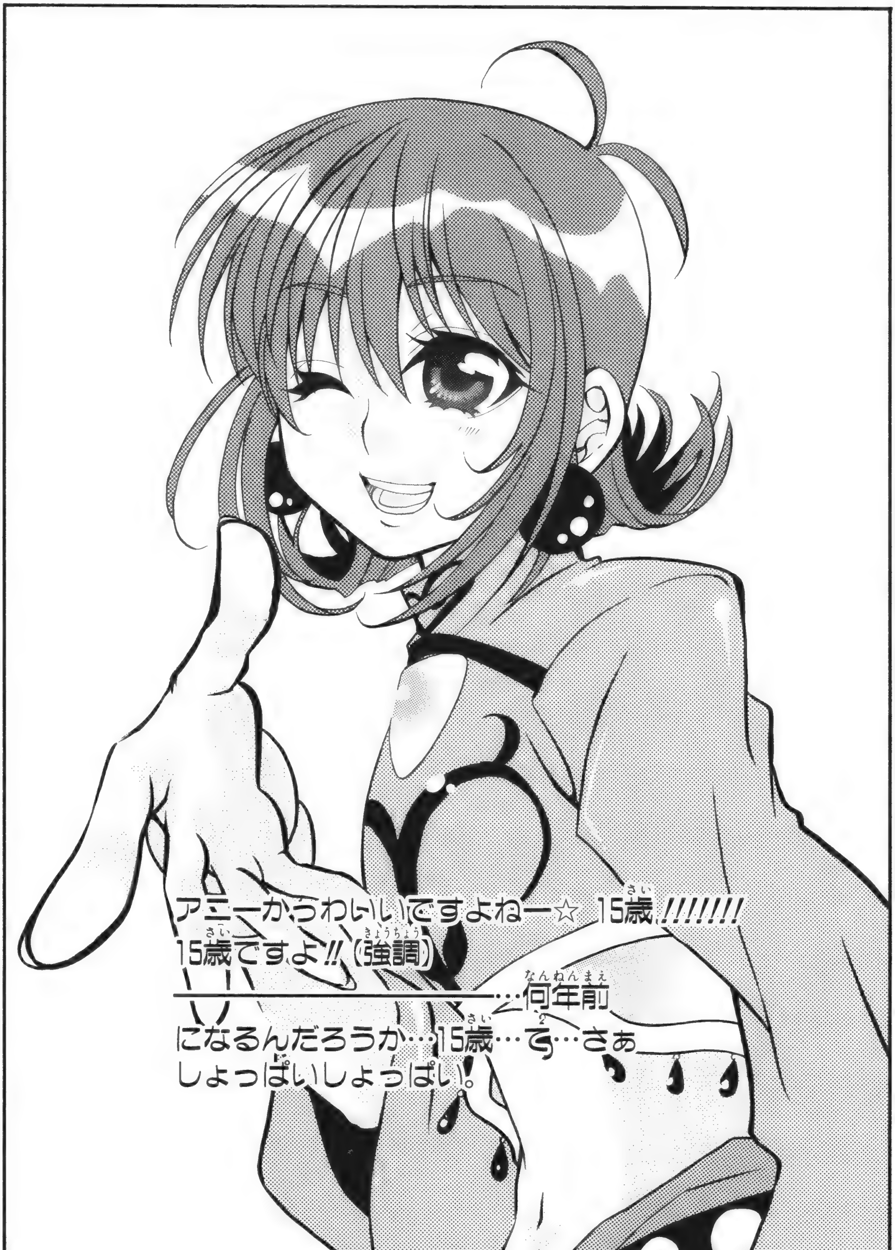

FREE TALK 板倉みのる FREE TALK

あははは
ねぇ 見てよ！
ユージーン そっくり！
ゆたんぽ家族
板倉みのる
まったく… お気楽ね
子どもなんだから
似てない…
ちょっと待てって！
見てくれ 傑作だぞ！
？
置いていくぞ 二人とも
おお すげえなマオ！
じゃーん☆
ヒルダと
ぼーん
アニー！
つるーん

ティトレイさん…？
ゴゴゴ
あ、あれ？
なんだよ かわいいだろ？
そういう問題じゃありませんっ
そうだよ ティトレイ 失礼だよ
アニーは もうちょっと 顔小さいヨ ネ☆
そこじゃない!!
そんなに雪だるまが好きなら
雪だるまにしてあげましょうか…？
落ちついて アニー
とりあえずその雪玉どかそ ネ？
マオ止せ!!
わーっ
アニー待って!!

ばしゃあっ
アニ〜〜〜〜!!!
ごめーんっ
ちょっと大丈夫!?
あ
プチ
あ
…っくしゅ
風邪ね
熱も上がる一方だわ
ノルゼンまでまだしばらくあるぞ
怒られた
ごめんなさい
服だけでも乾かせないかしら…
あっ
それなら!

ボクのフォルスであったためればすぐに乾くよ！
マオ！マオ上見ろ!!
つららが落ちる!!
わたしは平気ですから…
早くノルゼンに向かいましょう
アニー！
あ…
無理しないで
ホラ寒いんでしょう？大人しくしてなさい
でも…
アニー…
そうだ！アニー寒い時にピッタリのものがあるヨ！
？
カイロか何か持ってるの？

じゃーん♪
ユージーンカイロだよっ
は？
ガジュマはヒューマより体温が高いんだ
毛皮もあるしくっついてればあったかいよ！
マ…マオ！
ぎょ ぎょっ
おお 確かに！
でしょー？
ぬくいな…
ホラホラ！
アニー寒がってるんだからもっとくっついて！
む…
おれもおれも！
あらホントにあったかいわね
おい…

ちょーーーん
…おまえたち…
まあまあ!
アニーもこっちの方がぬくいって!
な!
ゆたんぽね…
大丈夫かアニー
寒くないか?
…アニー?

あ
す
寝ちゃったね…
ゆたんぽのおかげだな…
熱はどうかしら
ん…お父さん…
ププ
ユージーンお父さんに間違われてるよ
会った頃はあんなにギスギスしてたのにね
フフッ
だよねー
…まあそれは…
確かに嬉しいが…
お父さん…

お父さんの手つめたくて気持ちがいい…
ん？
お母さんはふわふわであったかいな…
すぴー…
お母さん
お父さん
…ずふっ
うーん
全快っ
さあノルゼンに向けて出発しましょうっ
ずーーーん…
あれ
ユージンもヒルダさんもどうかしましたか？
■END■

クレア…どうしたんだ？
大丈夫か？
どうしたんだ顔色が悪いぞ!? クレア…!!
──ああ もう…
疲れますわあの人…！
ただでさえクレアの幼なじみというからいちばん気を遣う相手なのに…！
フゥ…
わたくし…このままうまくやっていけるのかしら…
どうしました？お嬢さん
ビクッ
キャーーッ!!?
おわっ!!?
blue…
湖香ゆづき

あ〜〜っ悪ィ!!
おれだよ おれ!
ばっ
ティ…ティトレイさん!?
つーか こっちの方が驚いたぜ!
ワッハッハッ
意外だな〜
す…少し ボーッと していたから
この人も 何なの…
そうだ! ヴェイグが 捜してたぜ
早く行って やりなよ
…イヤですわ
キッパリ
…へっ?
はっ
わたくしったら つい本音を…!
あ あの… 違いますよ? 変な意味では なくて… そのっ…… ここが快適で 動きたくない というか
どうしましょう 疑われたら…!!
…そっか

――確かに
あんなんに付きまとわれたらおれでもまいるぜ！
ストン…
姉貴だったら嬉しいけどアイツじゃなぁ〜
！
た…単純な人で良かった…
ほっ…
クレアさんって苦労人だよな！
…え？
だってよ
王の盾にさらわれてヒデー目にあったりその次は一日中ヴェイグの相手だったり…
大変だろ？
いいえ別に…
そう…！その通りです!!
でも毎日だろ〜
たまには一人でホッとする時間も必要だよな…
!!
わたくしの苦労をわかってくださるのですね…！
ったく…
――って
姉貴に言われたコトだけどさ
あねき？

ちょっとでも目を離すと不安になってさ…(悪い虫がつきそうで)
くぅ…
一日中ず――っと姉貴のあとをついてたら
いきなり「もう一人にしてよ!!」って…!!
ティトレイ! いい加減になさいっ
ガーン
…他人事と思えませんわ!
…なんだかヴェイグと似てますね
まあまあ アイツの気持ちはわかるっつーか…
ちょっと心配しすぎな奴だけどさ!
クレアさんスゲー大事にされてんだよ
ずーん
ごめんなさい ただの重荷ですわ…!!
おれは姉貴に邪険にされてるけどな…
…
ど――ん
でも避けられるとますます気になってさ!
余計に迷惑かけちまうんだよな～…
ピク
――…!

そういえば…わたくしも最近ヴェイグを避けていますわ
それであんなにしつこく…!?
だったらどうすれば――…!!
…ただ
すっ
元気な顔を見せてくれたら安心できるんだけどな!
ぽん
…それだけ?
え?
ガーン
元気な顔…だけで?
あ…ああ
そっちか
安心してくださるのですね!?
ズイッ
!?
…ティトレイさん感謝しますわ!
?

そんな簡単なコトで良いのなら
この先も耐えてみせます!!
ムン!
よっぽど疲れてたんだな…
マゼン…
――クレア…無事か!?
は…はい
ティトレイさんとお話していただけですから
たっ
あいつと?
ええと元気に…ですわね!
ほら見て!キレイな花をもらったの
とても気さくでいい人だったわ!!
クレア…!?
何故そんなに笑顔なんだ!?
…
ゾくっ
!?
ガ
END

FREE TALK 湖香ゆづき FREE TALK

『テイルズ オブ』シリーズの
どのシリーズでも
思うのですが、キャラがみんな
家族のようで仲いいですね。
最初の方はあまり仲が良くなかった
だけに、和解後がとても
嬉しかったです…！

FREE TALK 田渕よしこ FREE TALK

――で 角を曲がると首のない女の幽霊が…
いやあああああ やめてぇぇぇえ!!
大人VSお子様!?
田渕よしこ
アニーってば こんなので 怖がっちゃって おもしろーい
もう マオ!!
ぴゅーっ
あはははは
くやしかったら ここまでおいでー!
わたしの方が年上なのに いつもいつも わたしのことからかって…
ここは マオが 子供だってことを 思いしらせて
年上の威厳を 取り戻さないと!!
ぐっ

バーンストライク!!
マオ
大活躍の巻!!
本当すごかったわ
エライエライ
……
よかったな褒められて
褒められ…たのかなぁ?
みんなー ごはんにしましょうー
じゃ
んっ
わぁ ボクだけ特別!? さっき頑張ったから?
違うわよ
この超!激辛大人の味カレーは お子様なマオには食べられないからよ
えぇー!?

そんなこと
ないよーっ
か…っ
辛ーーー!!!
ぶーーっ
い…
いただきます
ぱく
こっちの方がダメージうけたようだ
ぶわっ
あれー? アニーも食べられないじゃん
アニーだってお子さ…
ぷーっ
そ…っ
そんなこと
ないわよ!!
大人なわたしには
まだちょっと辛さが
足りないかしら!!
アニーがそう言うなら
それでいいけど…
ガフッ ガフッ ガフッ
お皿片付けて
来るねー
ザーーッ
ごく ごく
おれにも
水飲ませてー

マオ！早く寝なさい!!
まだ8時だヨ？
子供は早寝早起きでしょ！
さぁ早くベッドに入って!!
ぼすっ
まだ眠くないよー!!
早く寝すぎて変な時間に目が覚めちゃった…
トイレにでも行ってこよ…
うつらうつら
アニーまだ起きてたの？
ビクッ

そうよ!! 大人なわたしは 夜更かししたって 全然平気なんだから!!
えぇー そんなこと 言ってるけどさぁ
やさしい医学
昼間の怪談が 怖くて眠れ ないんでしょー
大人なわたしは 幽霊なんて 怖くないわよ!!
←凶星
じゃあ トイレに 幽霊がいたら怖いから 大人なアニーが見てきてヨ
平気なんでしょ?
え…っ
しかたない子ねぇ
そんなに怖いなら これを貸してあげるわ!!
いらないヨ!!
大人なわたしが 手伝ってあげるわ
きゃー
いいって!! やめて 脱がさないで!!
ダレかタスケて
あぁぁ

バタバタ
アニー――!!
なんなのさ コレー―!!
バンッ
どんっ
ボクのなまえは マオです。 まいごになってたら ←このヒトの ところまで つれていって ください。
アニーでしょ こんなの 縫いつけたの!!
迷子になった時 すぐに見つかる ようにってね
迷子になんて ならないヨ!!
昨日から なんなのさ!!
ボクのこと 子供扱い してさ!!
だって 子供 じゃない
アニーだって そんなに 歳違わないじゃん!!

2つしか違わなくても わたしの方が お姉さんなの!!
いつもからかって バカにしてるけど わたしの方が お姉さんなんだから…
アニー…
そこまで 気にしてたなんて 気づかなかったヨ
ごめんネ からかって
マオ…
確かに マオは年上を 年上として接しない 部分があるからな
今後 気を つけた方がいい
そう そう!
はーい

でも アニーってば
嫌なら嫌だって
早く言ってくれれば
良かったのにさ
そんなこと気にして
ボクを子供扱い
するなんてさ――
だからそれは
ゴメンって…
アニーの方が
よっぽど
子供だよネ
…マオ
え!? 何!?
ボク何か
マズいこと
言った!?
ゴゴゴゴゴ
全っ然こりてない子には
こんなプレゼントは
どうかしらねえ?
←素。

■END■

『テイルズ オブ』シリーズ

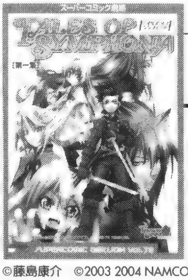

スーパーコミック劇場Vol.78
テイルズ オブ シンフォニア 第一集
A5判 定価：800円（税込み）

豪華執筆陣
阿白宗可　住吉文子　雛木ひなた
あきばるいき　笹原智映　高森圭太
時雨乃みら　喜来ユウ　他

©藤島康介　©2003 2004 NAMCO LTD., ALL RIGHTS RESERVED.

スーパーコミック劇場Vol.76
テイルズ オブ リバース 第一集
A5判 定価：800円（税込み）

豪華執筆陣
坂本あきら　幸宮チノ　雛木ひなた
あきばるいき　梶原あや　住吉文子
笹原智映　勇人　他

©いのまたむつみ　©2004 NAMCO LTD., ALL RIGHTS RESERVED.

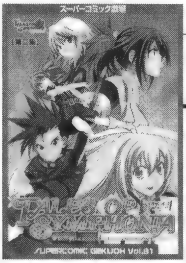

スーパーコミック劇場Vol.81
テイルズ オブ シンフォニア 第二集
A5判 定価：800円（税込み）

豪華執筆陣
阿白宗可　住吉文子　梶原あや
雛木ひなた　高森圭太　あきばるいき　笹原智映　他

©藤島康介　©2003 2004 NAMCO LTD., ALL RIGHTS RESERVED.

スーパーコミック劇場Vol.80
テイルズ オブ リバース 第二集
A5判 定価：800円（税込み）

豪華執筆陣
阿白宗可　住吉文子　雛木ひなた
あきばるいき　梶原あや　笹原智映　勇人　夕月白夜　他

©いのまたむつみ　©2004 NAMCO LTD., ALL RIGHTS RESERVED.

スーパーコミック劇場
『テイルズ オブ デスティニー2』第一集～第六集
A5判 定価 各800円（税込み）

執筆陣
表紙イラスト／MAKOTO2号
塩野干支郎次　住吉文子
梶原あや　秋葉るいき　他

©いのまたむつみ
©1997 2002 NAMCO LTD.

スーパーコミック劇場Vol.64
テイルズ オブ デスティニー2 第三集

執筆陣
表紙イラスト／MAKOTO2号
MAKOTO2号　くおん摩緒
梶原あや　笹原智映　他

©いのまたむつみ
©1997 2002 NAMCO LTD.

スーパーコミック劇場Vol.61
テイルズ オブ デスティニー2 第二集

執筆陣
表紙イラスト／くおん摩緒
藤原ここあ　MAKOTO2号
塩野干支郎次　住吉文子　他

©いのまたむつみ
©1997 2002 NAMCO LTD.

スーパーコミック劇場Vol.59
テイルズ オブ デスティニー2 第一集

スーパーコミック劇場Vol.73
テイルズ オブ デスティニー2 第六集

©いのまたむつみ
©1997 2002 NAMCO LTD.

執筆陣
表紙イラスト／MAKOTO2号
住吉文子　雛木ひなた
梶原あや　笹原智映　他

スーパーコミック劇場Vol.68
テイルズ オブ デスティニー2 第五集

©いのまたむつみ
©1997 2002 NAMCO LTD.

執筆陣
表紙イラスト／MAKOTO2号
梶原あや　雛木ひなた
住吉文子　秋葉るいき　他

スーパーコミック劇場Vol.66
テイルズ オブ デスティニー2 第四集

©いのまたむつみ
©1997 2002 NAMCO LTD.

執筆陣
表紙イラスト／MAKOTO2号
雛木ひなた　笹原智映
勇人　鈴木メンマ　他

大好評発売中!!

SCG

SUPERCOMIC GEKIJOH Vol.82
スーパーコミック劇場

テイルズ オブ リバース

第三集

●スーパーコミック劇場「テイルズ オブ リバース第三集」に執筆した先生に、
作品の感想や似顔絵イラスト、励ましのお便りを出そう!!
［あて先］〒151-8544　東京都渋谷区代々木3-22-7 新宿文化クイントビル3階
スクウェア・エニックス　Gファンタジー編集部「○○先生」係まで。

●本書のキャラクター・ストーリーは、株式会社ナムコのゲームソフト「テイルズ オブ リバース」を元に作成された、コミック用のオリジナルストーリーです。

2005年10月27日　初版発行

©いのまたむつみ ©2004 NAMCO LTD., ALL RIGHTS RESERVED.

発行人
田口浩司

発行所
株式会社スクウェア・エニックス

〒151-8544　東京都渋谷区代々木3-22-7　新宿文化クイントビル3階
〈編集〉TEL 03(5333)0849〈販売・営業〉TEL 03(5333)0832　FAX 03(5352)6464

印刷所
図書印刷株式会社

装幀
ピクシーズ

無断転載・上演・上映・放送を禁じます。
乱丁・落丁本はお取り替えいたします。
定価は表紙カバーに表示してあります。

ISBN4-7575-1540-5 C0979

Printed in Japan

COMIC

あきばるいき
板倉みのる
オンディ
梶原あや
喜来ユウ
黒田和佐
黒八
湖香ゆづき
笹原智映
時雨乃みら
相賀うい
田渕よしこ
刻夜セイゴ
智
野村奈生
雛木ひなた
夕月白夜
勇人
[表紙イラスト・MAKOTO2号]

SCG SUPERCOMIC GEKIJOH Vol.82
Tales of Rebirth
テイルズ オブ リバース [第三集]

SQUARE ENIX.

既刊好評発売中

GFC Gファンタジーコミックス

SCG スーパーコミック劇場

◯ Gファンタジーコミックス ◯

E'S 新装版 1～12 …… 結賀さとる
Xiphos 新世界の墓標 1 …… 千葉克彦・結賀さとる
switch 1～8 …… naked ape
阿佐ヶ谷Zippy 1～8 …… 岩佐あきらこ
私の救世主さま 1～7 …… 水無月すう
ぱにぽに 1～7 …… 氷川へきる
夢喰見聞 1～6 …… 真柴　真
現神姫 1～6 …… 天乃咲耶
聖戦記エルナサーガII 1～5 …… 堤　抄子
聖戦記エルナサーガ新装版 全8巻 …… 堤　抄子
ZOMBIE-LOAN 1～5 …… PEACH-PIT
壮太君のアキハバラ奮闘記 1～4 …… 鈴木次郎
テイルズ オブ デスティニー2 1～3 …… MAKOTO2号
プラトニックチェーン 1～3 …… 渡辺浩弐・遠野ヤマ
プラトニックチェーン ～Selected Stories～ 1～3
カミヨミ 1～3 …… 柴田亜美
真・女神転生 外典 鳩の戦記 1～2 …… 上田信舟
隠の王 1～2 …… 鎌谷悠希
ティルナフロウ 1～2 …… 福盛田藍子
ククルカン ～史上最大の作戦～ 1 …… 高田慎一郎
ラジアータ ストーリーズ The Epic of JACK 1 …… 藤川祐華
ドラゴンクエスト 天空物語 全11巻 …… 幸宮チノ
天のおとしもの 全5巻 …… 住吉文子
宇宙賃貸サルガッ荘 全5巻 …… TAGRO
ゆらふるべ 全3巻 …… 河村　塔・坂本あきら
ルートW.P.B. 全2巻 …… 中村春菊
VANPIT 全2巻 …… 土方　悠

◯ スーパーコミック劇場 ◯

スーパーコミック劇場 テイルズ オブ デスティニー2 1～6
スーパーコミック劇場 テイルズ オブ リバース 1～3
スーパーコミック劇場 ToHeart2 1～2
スーパーコミック劇場 テイルズ オブ シンフォニア 1～2
スーパーコミック劇場 ラジアータ ストーリーズ

●品切れの時は本屋さんに注文して下さい。

ISBN4-7575-1540-5

C0979 ¥762E

定価：本体762円＋税

SQUARE ENIX

COMIC

あきばるいき
板倉みのる
オンディ
梶原あや
喜来ユウ
黒田和佐
黒八
湖香ゆづき
笹原智映
時雨乃みら
相賀うい
田渕よしこ
刻夜セイゴ
智
野村奈生
雛木ひなた
夕月白夜
勇人

[表紙イラスト・MAKOTO2号]

SCG SUPERCOMIC GEKIJOH Vol.82
Tales of Rebirth
テイルズ オブ リバース [第三集]